



Comune di Castel di Lama

Provincia di Ascoli Piceno

SISMA CENTRO ITALIA 2016

Interventi di riparazione danni e rafforzamento locale

Richiesta di indennizzo ai sensi dell'ordinanza n. 4 del Commissario del Governo per la ricostruzione del 17 Novembre 2016 e s.m.i.

Ubicazione immobile: Castel di Lama (AP), Via dei Fossi n.4
Riferimento: N° aggregato 0124400/ N° edificio 001
Dati catastali: Fg. 11, part. 782

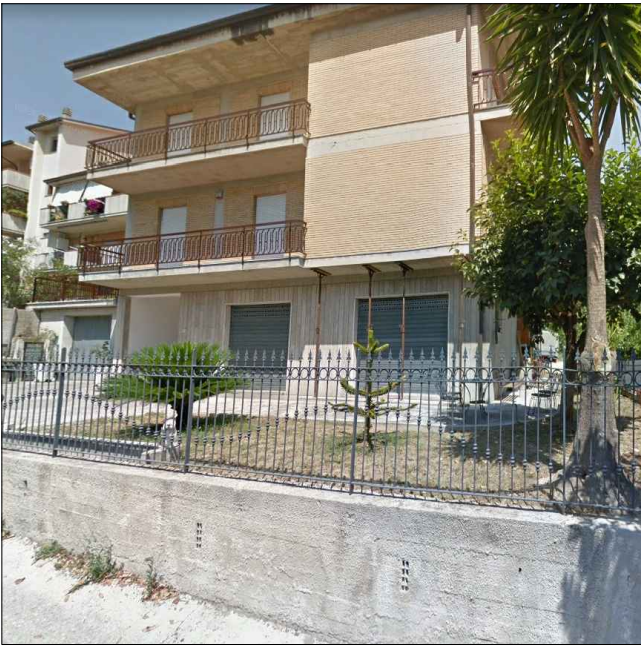

Committenti:

Vitali Giulio
Sirocchi Rosa
Vitali Alessio

SCIA IN SANATORIA
Stato Autorizzato

SCALA
1:100

PROGETTISTA

Geom. Pierluigi Terrani



Immagine di riferimento - area di intervento



Pianta PIANO TERRA
Precedente edilizio: PRATICA SANATORIA n. 184/86

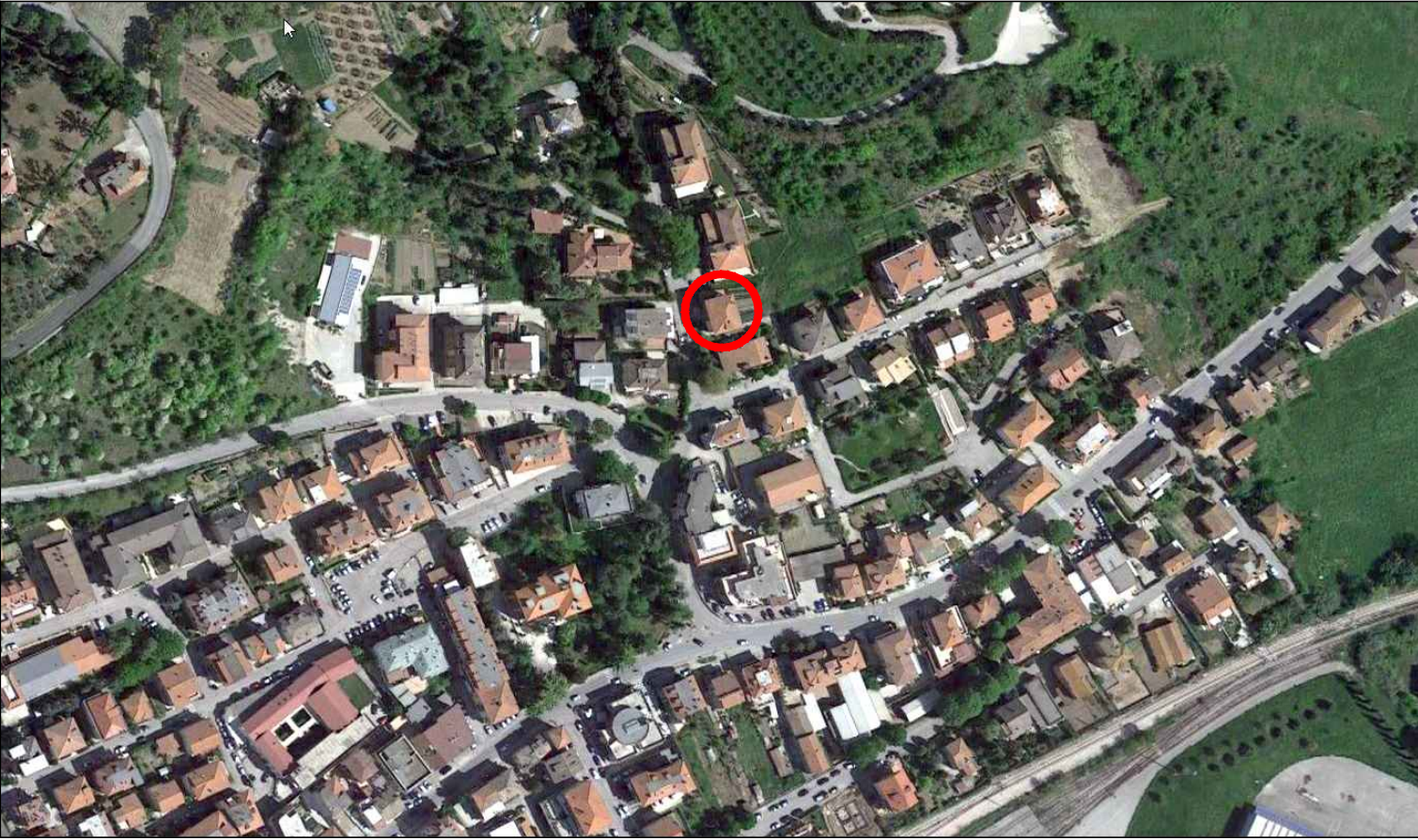
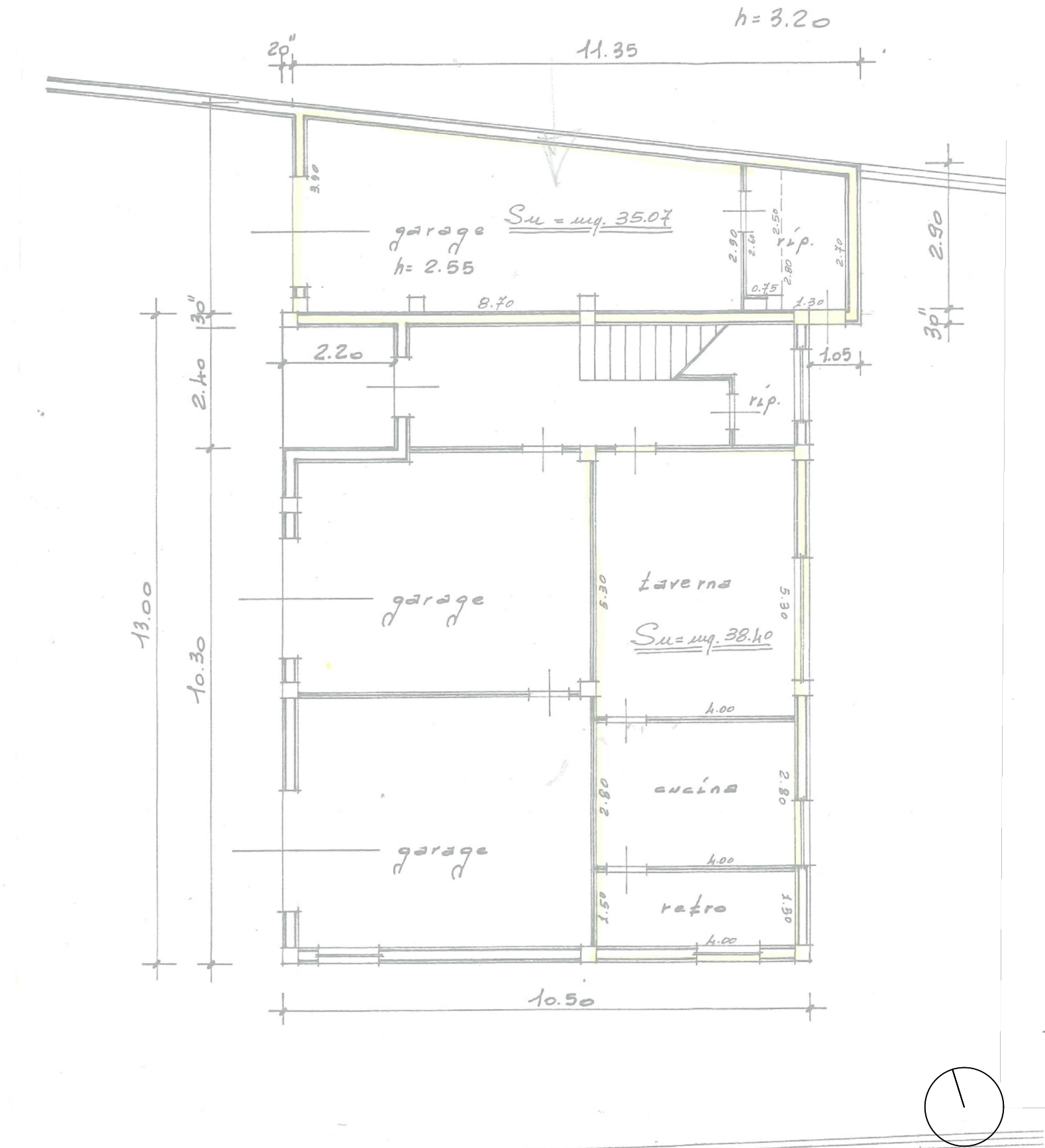
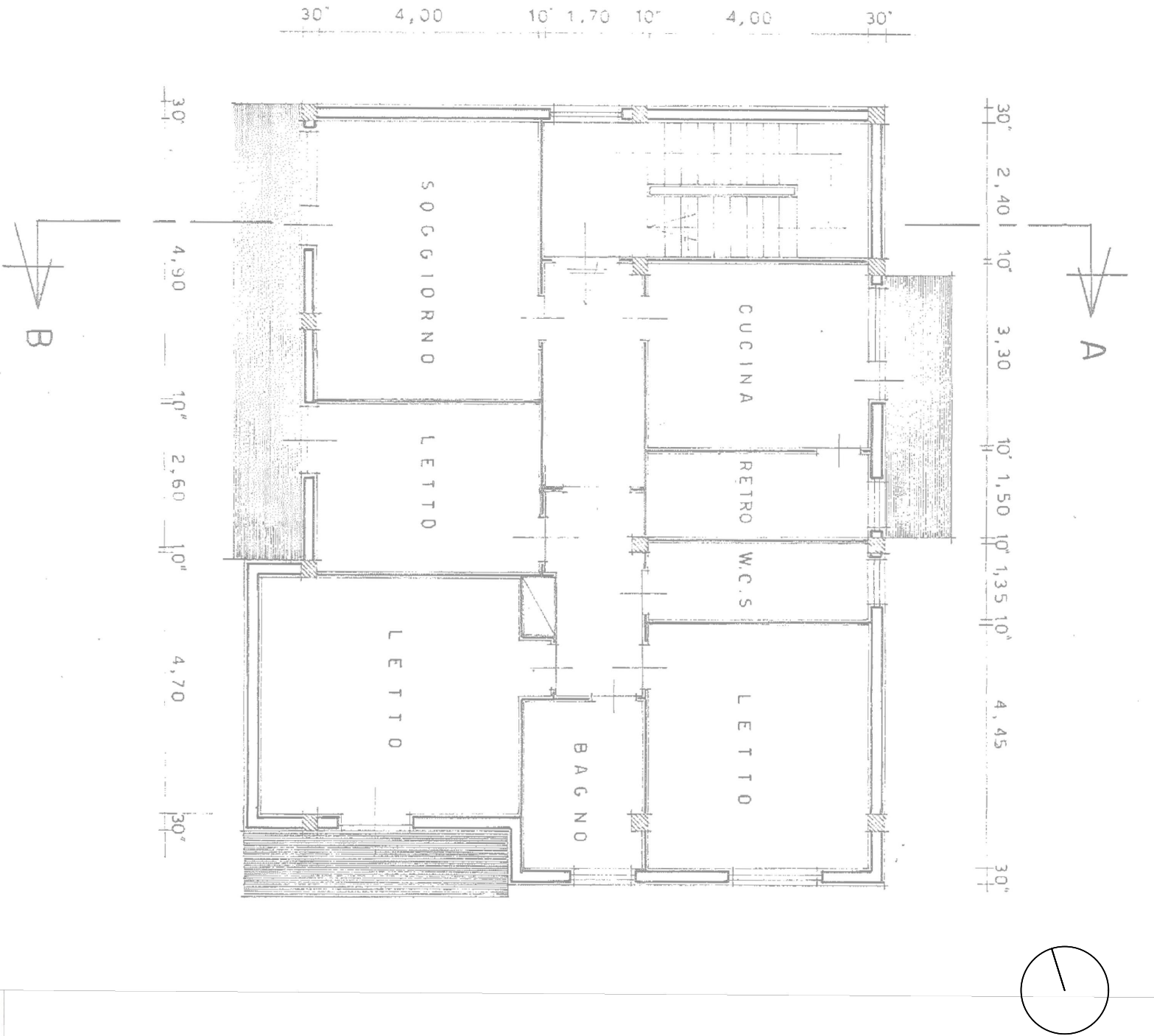

Pianta PIANO PRIMO
Precedente edilizio: LICENZA n. 71/68 e successive varianti (n. 122/68)

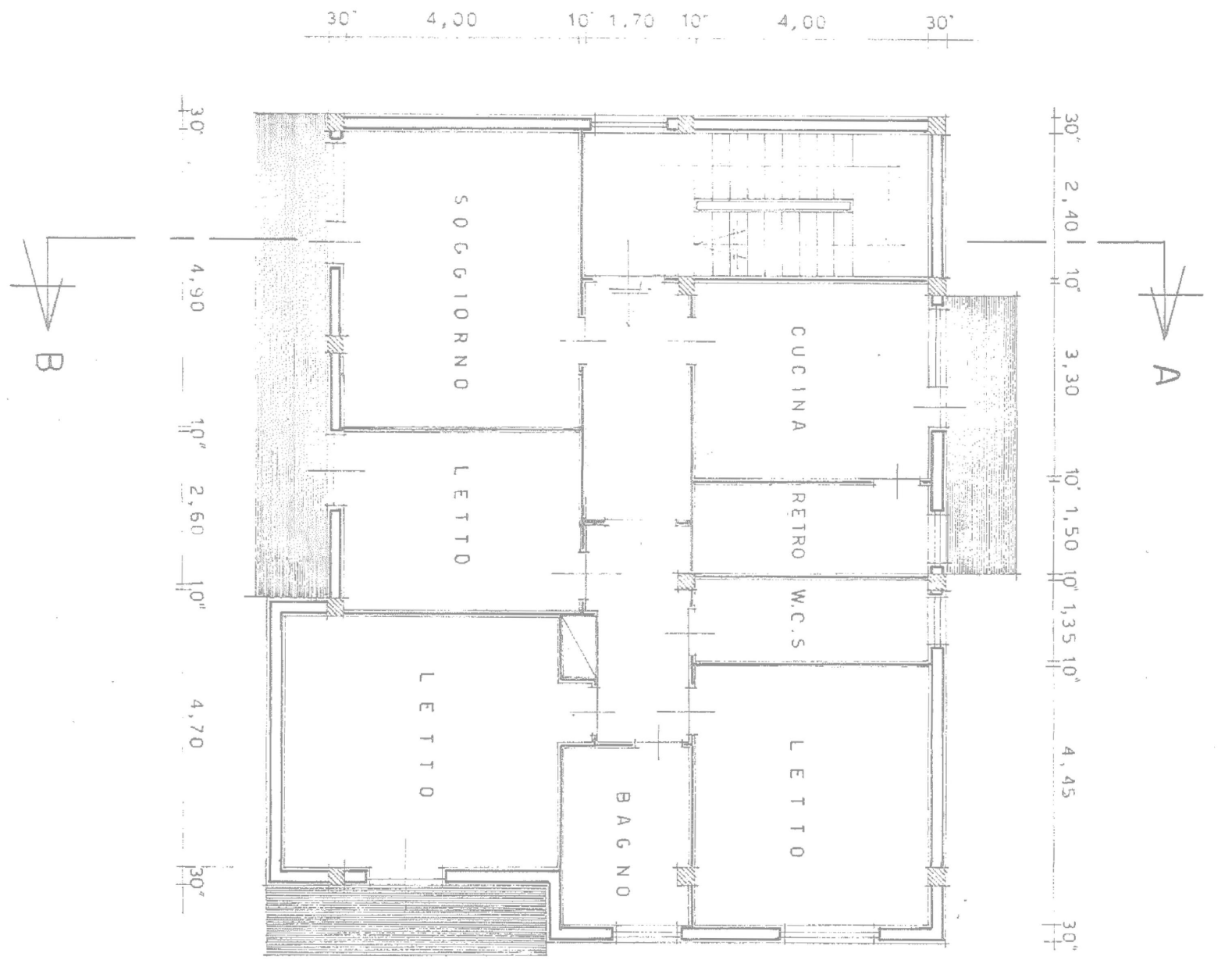

Pianta PIANO SECONDO
Precedente edilizio: LICENZA n. 71/68 e successive varianti (n. 122/68)